



Veranstaltungen

An jedem ersten Freitag im Monat
ist im Hallenbad Wardenburg
Discoschwimmen.

20:00 - 21:30 Uhr

Einlass ab dem Schwimmbadzeichen
Bronze.

An jedem dritten Samstag im Monat
ist im Hallenbad Wardenburg
Spielesachmittag.

16:00 - 18:00 Uhr

Einlass ab dem Schwimmbadzeichen
Bronze.



Quelle: Google Maps

Hallenbad Wardenburg

Am Everkamp 3
26203 Wardenburg

Telefon: 04407/8885
Fax: 04407/919592
E-Mail: hallenbad@wardenburg.de



HALLENBAD WARDENBURG

 **ÖFFNUNGSPLAN**
Ganzjähriges Badevergnügen in Wardenburg

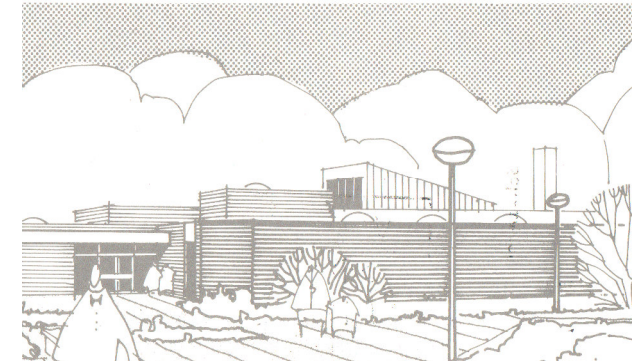

Am Everkamp 3
26203 Wardenburg



04407/8885
hallenbad@wardenburg.de

HALLENBAD WARDENBURG

Kursangebote

Schwimmkurse ab 5 Jahre

Dienstag - Freitag von 14:30 - 15:15

Bronze/Silber/Gold

Dienstag und Donnerstag

14:30 - 15:15

oder

Mittwoch - Freitag

14:30 - 15:15

Anmeldung beim Schwimmmeister

Aqua - Jogging - Kurse

Kurs: 10 Trainingseinheiten

Montags: 14:30-15:15 Uhr

Mittwochs: 19:00-19:45 Uhr

Freitags: 8:45– 09:30 Uhr

Aqua – Fitness

Kurs: 10 Trainingseinheiten

Freitags 20:00-20:45 Uhr

Öffnungszeiten

| | |
|-------------------|-------------------------------------------------------------------------------------------------------------|
| Montag | GESCHLOSSEN |
| Dienstag | 15:30 - 18:00 19:30 - 21:30 |
| Mittwoch | 06:30 - 07:30 09:00 - 11:30 15:30 - 18:00 18:00 - 19:00 Senioren Gymnastik 19:45 - 21:30 |
| Donnerstag | 06:30 - 07:30 09:00 - 11:30 15:30 - 18:00 19:30 - 21:30 |
| Freitag | 06:30 - 07:30 15:30 - 18:00 20:00 - 21:30 20:00 - 20:45 Aqua Fitness |
| Samstag | 14:30 - 18:00 |
| Sonntag | 08:00 - 12:00 |

Kassenschluss 30 Minuten vor

Badeschluss.

**15 Minuten nach Badeschluss ist
das Bad zu verlassen.**

An gesetzlichen Feiertagen ist das
Hallenbad geschlossen.

Eintrittspreise

| | |
|-----------------------------------|-------|
| Erwachsene | 3,00€ |
| Kinder ab 3 Jahre/ Jugendliche | 1,50€ |
| Erwachsene Behindert | 1,50€ |

10ér Karten

| | |
|----------------------|--------|
| Erwachsene | 27,00€ |
| Jugendliche | 13,00€ |
| Erwachsene Behindert | 13,00€ |

25ér Karten

| | |
|----------------------|--------|
| Erwachsene | 60,00€ |
| Jugendliche | 30,00€ |
| Erwachsene Behindert | 30,00€ |

Behinderte Erwachsene mit einem amtlich festgelegten Behinderungsgrad von mind. 50% zahlen den Eintrittspreis von Jugendlichen.

Jugendliche Behinderte mit einem amtlich festgelegten Behinderungsgrad von mind. 50% zahlen keinen Eintritt.

Begleitpersonen von 100% Schwerbehinderten mit der Eintragung B im amtlichen Schwerbehindertenausweis erhalten eine Ermäßigung des Eintrittspreises von 50%

Die gelösten Karten werden Stichprobenartig kontrolliert!